



[www.iffex.or.kr](http://www.iffex.or.kr)



# 참가업체 모집안내

2014.10.23  
▶ 10.27

전주월드컵 경기장  
Jeonju Worldcup Stadium, KOREA

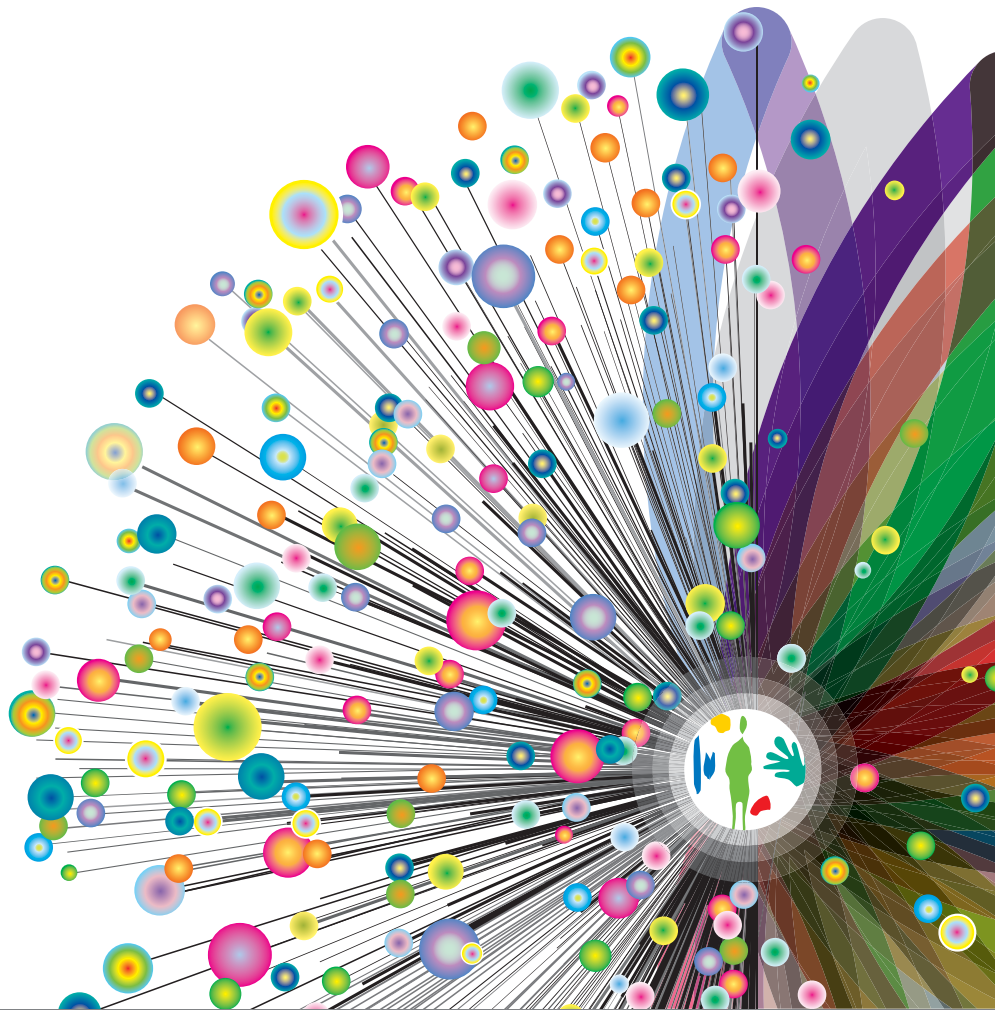

주최 \_ 전라북도 전주시 주관 \_ 사단법인 전주국제발효식품엑스포 조직위원회  
후원 \_ 농림축산식품부, 산업통상자원부, 식품의약품안전처, 한국식품연구원, 한국생명공학연구원, 국립농산물품질관리원, 전북생물산업진흥원, 전북대 RIC센터, JETRO SEOUL, TAITRA SEOUL, 일본요코테발효문화연구소, 중국심양성세전람공사, 세계한인무역협회  
협력 \_ 한국수입업협회, 주한유럽연합상공회의소, 주한독일상공회의소, 주한한불상공회의소, 후쿠오카상공회의소



## 4년연속 산업통상자원부 국제인증전시회 선정 (2010-2013)



## 3년연속 대한민국 유망전시회 선정 (2012-2014)

**전주국제발효식품엑스포(IFFE)**는 발효를 특화한 대한민국 국제유망전시회로써 전라북도 전주에서 2003년부터 매년 10월 개최하고 있습니다. 전 세계의 발효식품을 한 자리에 모아 전시·교류하는 비즈니스의 장으로써 발효의 미래가치 홍보, 글로벌 네트워크 확대, 한국 발효식품산업의 성장을 촉진하는 산업엑스포입니다. 귀사의 성공 비즈니스 마케팅, 발효식품엑스포가 함께 합니다.

### 개최목적

- 국내 발효식품산업의 생산·소비 확충과 세계화 추진
- 생산, 유통, 판매 네트워크 구축지원
- 소비자와 기업간 활발한 만남의 장 마련
- 미래 식품으로서의 비전과 발전 모델 제시
- 발효식품을 통한 건강한 식문화 확산



### 전시회개요

- 명칭
  - 국문 : 2014 전주국제발효식품엑스포
  - 영문 : International Fermented Food Expo - Jeonju 2014
  - 약칭 : IFFE 2014
- 기간 : 2014. 10. 23(목) ~ 10. 27(월) / 트레이드관은 10. 26(일)까지
- 장소 : 전주월드컵경기장 만남의 광장
- 규모 : 20개국 350업체 400부스 (45,000㎡)
- 주최 : 전라북도, 전주시
- 주관 : 사단법인 전주국제발효식품엑스포 조직위원회

### 전시품목

품목분류	내용
식품	장류, 절임류, 축산가공 및 유제품, 농수산물가공식품, 전통제과, 소스&드레싱, 조미료&향신료, 베이커리&디저트, 기타가공품 등
음료	주류, 차류, 음료 등
식품기계	식품제조기기, 식품포장용기, 식품저장용기 등
미용/생활	화장품 및 기타 발효 기술 첨가 생활용품
기타	식품 기관, 연구소, 사업단, 프랜차이즈, 외식, 식품 도서 등



# 왜 발효식품엑스포인가?

IFFE 2014

## 참가메리트

### 1. 바이어, 기업, 식품, 언론 관계자들이 주목하는 박람회

- 세계 유일의 발효식품 특화 국제박람회(산업통상자원부 국제인증 획득)
- 정부가 인정하는 대한민국 유망전시회(산업통상자원부 유망전시회 선정)
- 월드옥타, 주한유럽연합상공회의소, 미국한인주류식품상인총연합회 등 업무협약 체결
- 2013년 국내외 언론 기사화 실적 550건

### 2. 참가 목적에 맞춘 타겟 마케팅 활성화

- 바이어 네트워크 구축, 소비자 마케팅 확대
- 비즈니스를 위한 트레이드관, 소비자 마케팅을 위한 퍼블릭관 분리 운영

### 3. 기업이 만족하는 박람회

- 맞춤형 바이어 상담회, 50만명의 방문객을 통한 2013년도 바이어 상담실적 505억원, 참가기업 현장 소비자 매출 37억원 기록
- 기업 PR 및 상품브랜드 확립, B2B를 통한 신규 거래선 발굴, B2C를 통한 소비자 니즈 파악, 기업 네트워크 강화 및 잠재 고객 창출



## 2013 행사성과

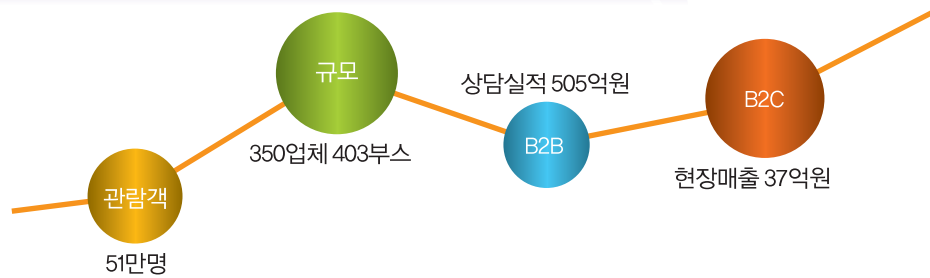

## 2013 참가기업 설문조사 결과

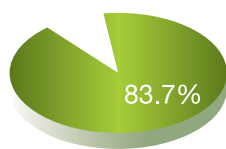

재참여의사

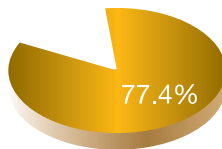

행사만족도

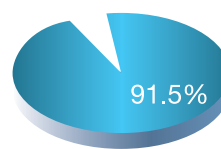

마케팅 효과

## 역대행사 결과

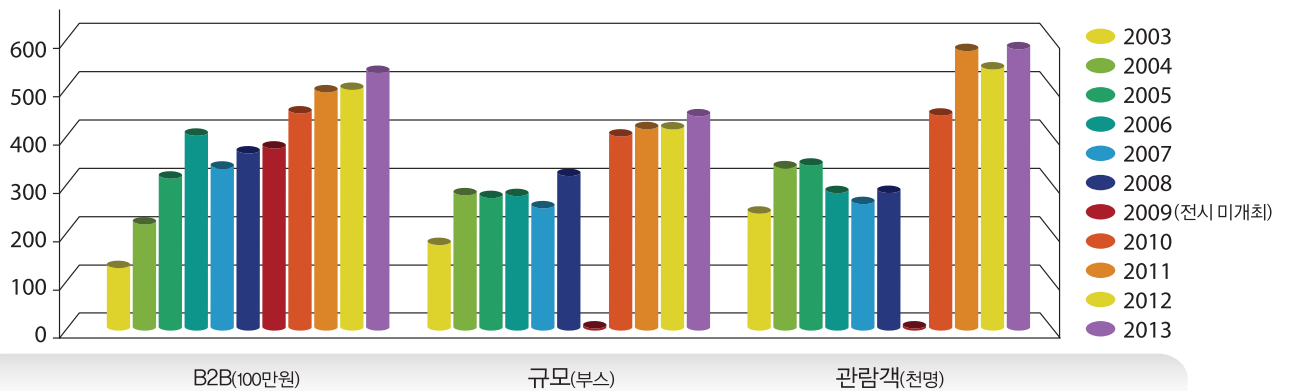

## 2014 주요 프로그램

트레이드관 전시 운영(바이어 대상 프로모션 기업 참가)  
 퍼블릭관 전시 운영(소비자 대상 프로모션 기업 참가)  
 국제발효컨퍼런스(5개국 400여명 석학 참가)  
 세계발효마을연대회의(7개국 50여명 참가)  
 B2B 수출구매상담회(20개국 200여명 바이어 초청)  
 각종 식문화교육체험(장담그기, 치즈만들기 등)  
 세계식품아카데미(치즈, 와인, 사케 등)



## 참가업체 지원 프로그램

### ● 국내외 홍보지원

- 매스컴, 온라인, 인쇄물, 옥외광고 및 네트워크를 활용한 기업 및 상품 노출 지원

### ● B2B 수출상담회

- 사전 매칭을 통한 1:1 수출 구매상담(통역지원)
- 참여기업 설명회 및 전시장 Tour 자유상담
- 바이어 정보 제공 및 시장 개척 지원



### ● B2C 마케팅 진행

- 일반 소비자 대상 마케팅(2013년 현장매출 37억원)
- 제품 홍보 및 판촉



### ● 해외시장개척 세미나

- 기업 CEO 및 일반인 대상 세션 진행
- 수출, 유통, 기업회계, 법무, 마케팅, 특허 등 실무 교육

### ● 비즈니스 컨설팅

- 행사기간 중 애로사항 접수 및 상담: 현장해결
- 컨설팅 희망업체: 전문가 파견 현장 컨설팅 지원

### ● IFFE 지정 우수상품 선정

- 참가업체를 대상으로 우수상품 출품작 중 심사를 통해 선정
- 총 3개 훈격 12개 상품 선정(농림축산식품부, 식품의약품안전처, 전라북도 각 4점)

### ● IFFE Award 시상

- 소비자가 평가한 우수 업체 선정 시상(품질, 디자인, 프로모션 등)



## 전시관 안내

구분	트레이드관	퍼블릭관
목적	바이어, 식품업계 관계자 대상 마케팅	일반 소비자 대상 마케팅
운영기간	10월23일~26일(4일간)	10월23일~27일(5일간)
운영시간	10:00~18:00(마지막일 17:00)	10:00~18:00(마지막일 15:00)
참관	- 23~24일 비즈니스데이 운영 - 25~26일 일반 소비자 개방	- 전일 일반 소비자 개방 - 무선카드체크기 필수 구비

## 전시참가안내

- 참가 대상 - 발효식품 및 발효 관련 제품을 제조, 생산하는 기업 및 기관
- 모집기간 - 2014년 4월 21일 ~ 6월 30일, 홈페이지, 팩스, 우편
- 제출서류 - 참가신청서, 전시품목내역서, 사업자등록증 사본, 각종 인증 및 수상 내역 사본 등
- 참가 선정 기준
  - 유망성, 품목 부합성, 자치단체 및 기관 추천, 인증 및 수상내역 등을 종합적으로 검토하여 선정위원회를 통해 선별
  - 원산지 표시, 개별포장용기(전 품목 벌크 반입 불가)
  - 퍼블릭관 입점 업체 무선카드체크기 구비 및 현금영수증 발행
- 참가업체 특전

기업 PR  
상품브랜드 확립

B2B를 통한  
신규 거래선 발굴

B2C를 통한  
소비자니즈파악

기업네트워크강화  
및 잠재 고객 창출

## 전시부스 안내

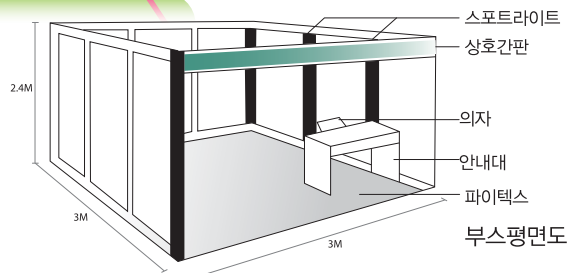

부스타입	규격	단가(1부스)	비고
독립부스(면적만제공)	3m×3m	1,300,000원	2부스 이상
조립부스(기본장치, 기본비품, 전력제공)	3×3×2.4m	1,600,000원	트레이드관, 퍼블릭관
야외부스(기본전력제공, 하이픽 기본장치)	5×5×2.4m	2,100,000원	퍼블릭관(야외) 것갈 및 수산발효식품
조립부스 기본제공 내역			
시공	3m×3m, 바닥 파이텍스, 상호간판 백색패널 알루미늄 프레임	독립부스, 야외부스 해당없음	
조명/전력	형광등 2개, 스포트라이트 3개, 콘센트 1개(2구), 1kw 전력		
비품	안내데스크 1개, 의자 1개		

기술지원종류	기술지원내용	단가(VAT없음)
전기	전시시간 제공 10:00~18:00	220V단상 1Kw 기본제공 (용량 추가시 별도문의)
	24시간 제공	220V단상 100,000원/Kw
전화	설치 및 사용료	70,000원/회선
인터넷전용선	설치 및 사용료	100,000원/회선

## 참가비 납부안내

- 7월중 선정 결과 공지 후 선정 업체 7월 31일까지 참가비 납부
- 기술지원 신청시 추가되는 비용은 합산하여 납부
- 참가비 미납시 자동 취소되고 차순위 업체에게 참가기회 제공

# 2014 전주국제발효식품엑스포 참가신청서

사단법인 전주국제발효식품엑스포 조직위원회 2014. 10. 23(목) - 10. 27(월) 전주월드컵경기장 만남의 광장



**IFFE**  
International  
Fermented  
Food  
Expo  
전주국제발효식품엑스포

561-762, 전북 전주시 덕진구 금암동 기린대로 418 우석빌딩 5층 / 홈페이지: www.iffex.or.kr  
Tel : (063) 272-6998, 6988 Fax : (063) 272-6995 E-mail : iffex@iffex.or.kr



산업통상자원부

## 1. 신청 및 계약자

회사명				대표자명			
주소	(우편번호: )			전화	( )		
				팩스	( )		
				홈페이지			
담당자	부서 및 직위:	성명:	전화(핸드폰):	E-Mail:			
전시관 선택	<input type="checkbox"/> 트레이드관(바이어 대상 비즈니스 및 홍보목적) *전시운영: 10.23(목)-26(일) 10시-18시(26일 17시 종료) *비즈니스데이: 10.23(목)-24(금) 2일간 운영 *일반 소비자 개방: 25일(토)-26일(일) 2일간 운영			<input type="checkbox"/> 퍼블릭관(소비자 대상 판촉마케팅 목적) *전시운영: 10.23(목)-27(월) 10시-19시(27일 15시 종료) *무선카드체크기 필수 구비 *전일 일반 소비자 개방			
	※ 전시관 선택에 따라 부스 형태 및 운영이 다르니 반드시 구분해 주시기 바랍니다. (트레이드관 입주 기업은 현장 판매를 허용하지 않으며, 퍼블릭관 입주 기업은 반드시 무선카드체크기를 구비해야 함)						
	시음, 시식여부	<input type="checkbox"/> 진행예정 <input type="checkbox"/> 계획 없음					
	전시품목 선택	<input type="checkbox"/> 장류·절임류 <input type="checkbox"/> 주류, 식초 <input type="checkbox"/> 친환경원료 <input type="checkbox"/> 수산발효식품류(젓갈, 홍어, 기타 수산식품) <input type="checkbox"/> 차, 음료류 <input type="checkbox"/> 농축산가공식품류 <input type="checkbox"/> 사업단, 기관, 협회 <input type="checkbox"/> 식품기기 <input type="checkbox"/> 기타					
사업자등록번호				업태	종목		

## 2. 참가신청

- ※ 기본 부스보다는 자체 디자인을 적용하거나 전시 Display를 강화하는 기업이 브랜드 홍보 및 현장판매에 더욱 유리합니다.
- ※ 독립부스 신청시 조직위와 사전협의가 반드시 필요합니다.

참가신청구분		신청부스수	단가(부가세 없음)	기본부스 설계 변경계획	
독립부스(면적만 제공, 2부스 이상)	3×3M(실내)	( )개 부스	1,300,000원/1부스	해당없음	
조립부스 (전시면적, 기본장치, 전화선, 기본전력제공)	3×3×2.4M(실내)	( )개 부스	1,600,000원/1부스	<input type="checkbox"/> 있다	<input type="checkbox"/> 없다
	5×5×2.4M(야외젓갈)	( )개 부스	2,100,000원/1부스	<input type="checkbox"/> 있다	<input type="checkbox"/> 없다

## 3. 기술지원신청

기술지원종류	기술지원내용		신청내역	단가(VAT없음)
전 기	전시시간 제공 10:00~18:00	220V단상	KW	1kw 기본제공 (용량추가시 별도문의)
	24시간 제공	220V단상	KW	100,000원/kw
전 화	설치 및 사용료		회선	70,000원/회선
인터넷전용선	설치 및 사용료		회선	100,000원/회선

※원산지 표시 의무 ※전품목 개별포장용기 사용(벌크전시제한) ※기타 비품 별도 문의

## 4. 신청방법

- 제출서류: 참가신청서 1부, 전시품목내역서 1부, 사업자등록증 사본 1부, 기타 각종 인증 및 수상내역서 사본 등 회사실적과 관계된 서류
- 제출방법: 직접접수, 온라인 및 우편접수

당사는 2014 IFFE 참가규정을 준수할 것을 서약하며 첨부 서류를 동봉하여 위와 같이 신청합니다.

2014년    월    일

대표자

(인)

참가신청서

